横浜髙島屋 TAKASHIMAYA 2026 3/18(水)からのご案内

第23回 大九州展

3.18[水]～24[火] 8階 催会場

※連日午後8時まで。最終日は午後5時閉場。

九州・沖縄県産以外の原材料を使用している商品もございます。

アプリクーポンのご提示でうれしい特典も!
期間中、アプリクーポンのご提示で
先着750名様に「ポンタンアメ」をプレゼント!
また、その他お得なメニューをご用意。
タカシマヤアプリのダウンロードはこちら

初登場も限定メニューも食べてみて!

椿ブリや真鯛、車エビなど豪華盛り

梅ヶ枝荘 長崎県大村市

五島列島の海で椿の葉を食べて育った「椿ブリ」や天草産の「車エビ」、「真鯛」「あごだし明太」をあしらったちらし寿司。九州名産の海の幸を一度に味わえる、幸せいっぱいの一折です。

横浜髙島屋限定 実演
椿ブリと真鯛のめんたいちらし(1折)2,700円

明太フランス人気のつけ役店がとうとう登場!

初登場 実演 国産小麦パン工房 **Full Full**
福岡市東区

半生の明太バターがジュワっとあふれる「明太フランス」を焼き立てでご提供!外側をパリッと仕上げたオリジナルのフランスパンを使った、博多名物の味が横浜店に初登場です。

明太フランス(1個)481円

柔らかく旨みあふれる小田牛

Farm to Table

実演 **黒毛和牛専門農場 小田畜産** 鹿児島県南さつま市

知覧の自社農場で米と大麦を使った餌で育てた「小田牛」。赤身の旨みにこだわったランプ肉のステーキと、ロース肉の特製すき焼き、贅沢な2種盛りをどうぞ。

ロースすき焼き & ランプステーキ弁当(1折)3,501円

焦がしニンニク入りの鹿児島ラーメン

初登場 **麺屋二郎** 鹿児島県指宿市

イートイン

2016年 2017年 NYラーメンコンテストで人気投票 2連覇

焦がしニンニクと創業以来継ぎ足しの濃口チャーシュータレを、豚骨&鶏ガラベースのスープに加えて味わいにグンと深みをプラス。

指宿のご当地ラーメンをぜひ。

特製焦がし豚骨
かさね味
(1杯)
1,650円

営業時間:連日午後8時まで。
※最終日は午後5時閉場。
ラストオーダーは各日閉場時間の30分前。
※混雑状況により、ラストオーダーの時間が早まる場合がございます。

いちご農園発のあまおうジェラート

初登場 実演 **糸島 磯本農園**
福岡県※島市

福岡・糸島にある磯本農園直営のカフェが初登場。いちご農家のこだわりが詰まったジェラートは、あまおうの甘酸っぱさで口の中がキュンとなる人気の一品。ミルクと混ぜて食べるのも美味!

ジェラート ダブル
(あまおう・ミルク)880円

Farm to Table

横浜タカシマヤのお得な5日間 ●3月20日(金・祝)～24日(火)●横浜店 各階

タカシマヤのデビットカード・クレジットカード会員様・タカシマヤ友の会会員様・スゴ積み会員様

会員様だけの特別プライス! **特別ご優待会**

期間中、タカシマヤのデビットカード・クレジットカード、またはタカシマヤ友の会会員証・スゴ積みをご利用いただくと、ご優待対象商品が特別価格でお求めいただけます。

10%OFF 15%OFF 20%OFF

※タカシマヤポイントカードは対象外となります。
※タカシマヤのクレジットカードは、通常のカード特典(商品ポイントサービス・割引サービス)の対象外となります。

対象商品と割引率は売場内のこのマークが目印です。▲

または

タカシマヤのクレジットカード・タカシマヤポイントカード会員様

ポイントアップ特別ご優待会

●「商品ポイント」が+2%(割引タイプのカードは一般品10%割引)

●特価品、食料品、食堂・喫茶、ギフトサロン、学校制服は対象外。
※タカシマヤ各種カード決済における、現金・商品券等によるすべてのご入金分はポイント付与(割引)対象外です。
※一部ポイント対象外の商品・サービス・決済方法がございます。※優待会とポイントアップの併用はできません。

第23回 大九州展

九州・沖縄で生まれた、美しい感性が宿るアートや日用品を一堂に。

3.18[水]～24[火] ●8階 催会場 ※連日午後8時まで。最終日は午後5時閉場。 九州・沖縄県産以外の原材料を使用している商品もございます。

匠の技が光る九州の工芸品

[和銀] 福岡市中央区
馬面リング(シルバー925) 22,000円

[池浪刃物製作所] 鹿児島県西之表市
種子島万能包丁(中)S(刃渡り約15.5cm、白紙1号+ステンレス、樫柄) 19,250円

[重田絹織物] 鹿児島県奄美市
大島紬コート(表地:絹100%、裏地:キュプラ100%サイズ:フリー)
374,000円〈現品限り〉

[松川碁盤店] 宮崎県小林市
日向産榧まな板(榧、約32×26×高さ3cm) 20,900円

[ガラス工房 弟子丸] 鹿児島県霧島市
タンブラー「彩雲」(約径7.5×高さ9cm)
198,000円〈現品限り〉

同時開催 琉球雑貨コレクション

[sandpaint OCEANO] 沖縄県南城市
やんばるくいな(約30×30cm) 39,600円〈3点限り〉

[スタジオde-jin] 沖縄県那覇市
スクチャーシーサー(ミニサイズ)
(琉球石灰岩、約5×5×高さ7.5cm) 各4,620円〈各10点限り〉

←[宮古島アクセサリーRML]
沖縄県宮古島市
美ぎ苧麻-kagi būブレスレット
(宮古島産苧麻糸・ホタルガラス・真鍮、フリーサイズ)
38,500円〈現品限り〉

→[RYUKYU GLASS WORKS海風]
沖縄県読谷村
オキナワオーシャンモールタンブラー
(約径8.5×高さ10.5cm) 5,544円〈現品限り〉

沖縄の美しい景色を撮影し続ける写真家、北島清隆氏の展示即売会を開催

北島清隆 Photo Exhibition

1966年東京生まれ。八重山諸島・小浜島を訪れた際に、その自然の美しさに魅了され移住、写真家として活動を開始。現在は石垣島に在住し沖縄の島々を巡りながら「やすらぎの沖縄」をテーマに写真や映像を撮り続けている。

百華祭

かろやかに、新しい春を遊ぶ。 ■3月18日(水)～4月7日(火) ■各階

百の個性が咲くころ。パステルカラーや花柄で春気分を楽しんで。

※3月17日(火)午後5時公開

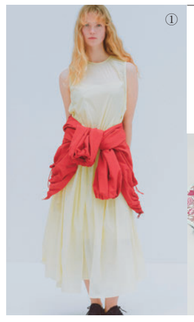

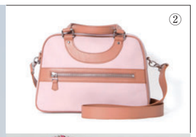

①軽やかな素材とギャザー使いで、アクティブさと華やかさを表現したワンピース。
[emmi]ワンピース …… 27,500円
■4階 婦人服

②[ジャック・ル・コー]の定番モデル、リスボンのミニサイズ。取り外し可能なストラップ付き。
[ジャック・ル・コー]ハンドバッグ …… 106,700円
■4階 ハンドバッグ

③英国ヴィクトリア&アルバート博物館のアーカイヴを元にした繊細なプリントは春の装いにぴったり。
[V&A]シルクスカーフ(約88×88cm) …… 各13,200円
■1階 シーズン雑貨

※写真は完成イメージです。

花咲くフォトフレームを作ろう!

■3月18日(水)から ■5階 Aエスカレーター前特設会場

4階・5階 婦人服売場にて税込10,000円以上お買上げのお客様、先着200名様に廃棄予定の花に新たな命を吹き込んだ「ロスフラワー」を進呈。その花を、特設会場のグリーンフレームに挿していただくことで、「花咲くフォトフレーム」が完成します。ぜひ写真撮影もお楽しみください。

※写真はイメージです。

[ミスティックフラワー]POP UP SHOP

■4月1日(水)～3日(金) ※最終日は午後6時閉場。
■5階 婦人服 Bエスカレーター横特設会場

「花の命を未来へつなぐ」をコンセプトに、独自技術で花の美しさを長期間保つフラワーアート。花が持つ一瞬の輝きを、時間を超えてお楽しみいただけます。

期間中、フラワーランタンやフラワープーケのワークショップを開催(ご予約制)。
※詳しくは3月17日(火)午後5時以降、横浜髙島屋ホームページをご覧ください。

8階 催会場のご案内

予告 ■3月26日(木)～30日(月)※最終日は午後5時閉場。

2027 ランドセルフェスティバル

タカシマヤオリジナルやブランドとのコラボレーション商品まで、約500点のランドセルが一堂に集まります。

→相模鉄道13000系
ランドセル …… 79,200円
相模鉄道商品化許諾済

※詳しくは横浜髙島屋ホームページをご覧ください。

ベビー・こども服ファッション祭

出品ブランド(一例)

人気ブランド満載&お買得プライス。出産準備から子供服・雑貨までサイズも豊富に取り揃えました。

ANPANMAN baby collection / mezzo piano / BeBe / fillot de bébé réunion / FIVE TO TWENTY Dressage / hakka kids / HOTBISCUITS MIKIHOUSE / klädskåp / Tartine et Chocolat PARIS / KP BOY CLOTHING / KP KIDS' STUFF / mezzo piano Junior / pom ponette junior / Parents Dream / Wonder apartment / X-girl STAGES / XLARGE KIDS

Ponta

エントリー不要 期間合計5,000円(税込)以上お買物した方の中から

抽選で500名様に **500 Pontaポイントプレゼント**

期間中、タカシマヤアプリでデジタルPontaカードを表示※すると **当選確率5倍**
※表示方法は、キャンペーンページよりご確認ください。

キャンペーン期間 2026年 3月19日(木)～4月7日(火)

※一部対象外となる店舗、売場、商品、サービスがございます。※お買上げレシートには通常ポイント(1商品100円(税抜)ごとに1ポイント)のみ即時反映し、キャンペーンポイントは2026年6月末頃に加算されます。※Pontaカードはタカシマヤのクレジットカード・デビットカード・ポイントカードとの併用はできません。

詳しくは Pontaポイント 高島屋 検索

©Ponta

※食料品の写真は調理・盛り付けの一例です。※天候・交通事情等により販売を中止する場合がございます。あらかじめご了承ください。※商品のご利用方法により税率が変更となる場合がございます。※やむを得ない事情により、出演者・商品内容が変更・中止となる場合がございます。※価格は消費税を含む総額にて表示しております。【酒類販売管理者標識:2026年3月現在】販売場の名称及び所在地:渕高島屋横浜店 横浜市西区南幸1丁目6番31号、酒類販売管理者の氏名:岩田純一郎、酒類販売管理研修受講年月日:令和8年1月22日、次回研修の受講期限:令和11年1月21日、研修実施団体名:一般社団法人日本ボランタリーチェーン協会／(株)髙島屋横浜店ジョイナスエリア 横浜市西区南幸1-4、酒類販売管理者の氏名:山田均、酒類販売管理研修受講年月日:令和7年2月28日、次回研修の受講期限:令和10年2月27日、研修実施団体名:一般社団法人 日本ボランタリーチェーン協会 ※品数に限りがございますので、売り切れの節はご容赦ください。

Takashimaya YOKOHAMA

◀店舗情報はこちら

生産者から食卓へ

Farm to Table

「ファーム トゥ テーブル」は、生産者が育み自ら厳選した原材料を加工し、直接お客様へとおとどけする取り組みのこと。九州の豊かな自然の恵みをぜひお楽しみください。

とことん素材にこだわった九州自慢の「うまかもん」どんどん食べたい7日間！

第23回 大九州展

3.18［水］～24［火］●8階 催会場

※連日午後8時まで。最終日は午後5時閉場。九州・沖縄県産以外の原材料を使用している商品もございます。

らくのうマザーズ阿蘇ミルク牧場 熊本県西原村

ジャージーやブラウンスイスなど、世界5大品種の乳牛を飼育する、らくのうマザーズ阿蘇ミルク牧場。リッチな風味をいかしたバフェやチーズをラインアップ。

牛舎マネージャー 坂本健太さん

実演 ①熊本県産さつまいもとデコポンのパフェソフト(1人前)1,201円〈各日30食限り〉
②牧場のバター(加塩タイプ)(200g)971円
③牧場の想い(カマンベールタイプ)(120g)931円
ほか

漁師ばい 平国丸 熊本県津奈木町

代表者 濵田輝久さん

不知火海で漁師を営む夫婦が、旬の魚だけを目利きしておとどけ。太刀魚の天ぷらは、一つひとつ骨を取って豪快に揚げる名物の一品です。

店内厨房調理
①太刀魚天ぷら(プレーン、ねぎ、紅生姜)各1本各648円
②もりもり太刀魚弁当(1折)1,674円

ディアー・カンパニー 長崎県南島原市

雲仙の牧場で、飼づくりから鹿肉の加工まで手がける［ディアー・カンパニー］。赤ワイン煮込みは、とろける柔らかさと濃厚な旨みが人気です。

鹿肉赤ワイン煮込み(冷凍・180g)1,080円

雲仙鹿牧場担当 (左)土屋良太さん (右)山田文敏さん

※盛り付け例です。

桑水流畜産 宮崎県小林市

霧島連山の名水とさつまいもで育てた桑水流黒豚「からいもどん」は、旨みのある肉質とさらりとした脂身がおいしさの秘訣です。

①黒豚みそ漬(冷凍・130g)864円
②黒豚焼豚切落し(冷凍・200g)864円〈各日30点限り〉

取締役 桑水流 潤子さん

鮮馬刺しの菅乃屋 熊本市東区

営業部主任 平山雄大さん

※写真はイメージです。

阿蘇の広大な自社牧場でじっくり愛情込めて肥育し、日本一の馬刺しを目指す［鮮馬刺しの菅乃屋］。赤身の馬刺し、細切りにしたユッケ、馬刺しネギトロの3種類をセットにしました。

国産馬刺し3種スライスセット(馬トロ:60g、ユッケ:50g、赤身スライス40g×3、たれ50㎖、ユッケたれ15g、万能和風ソース15g)4,212円

黒毛和牛専門農場 小田畜産 鹿児島県南さつま市

知覧の自社農場で米と大麦を使った餌で育てた「小田牛」は、脂の融点が低いためしつこくなく、和牛本来の旨みが味わえると評判です。

①サーロインステーキ(100gあたり)2,160円
②肩ロース焼肉用(1パック・冷凍・300g)5,184円

常務 蜜澤彰宏さん

小浜養蜂場 沖縄県沖縄市

沖縄で半世紀続く養蜂場がおくる完熟蜜のハチミツは、原液100%で添加物も不使用。自然な甘みをそのままにおとどけします。

ビデンスピローサ蜂蜜(500g)3,672円

代表者 小浜守常さん

とりtoたまご 大分県竹田市

初登場

久住高原でのびのびと育った鶏の新鮮な卵を使用し、濃厚でなめらかな食感のプリンに仕上げました。直営洋菓子店がおくる味わいをぜひ。

プリン(各1個)各486円
①久住高原 たまごプリン
②八女抹茶プリン ③ご褒美プリン

シェフパティシエ 後藤啓寿さん

かさの家 福岡県太宰府市

実演 梅ヶ枝餅(5個入)900円

福田屋 熊本和栗庵 熊本市北区

栗好き(6個)1,426円

三井楽水産 長崎県五島市

実演 五島鬼鯖棒鮨(1本)3,780円

味の明太子 ふくや 福岡市博多区

味の明太子(100g)1,296円

中島商店 福岡市東区

いわし明太子(冷凍1尾)864円

かるかん元祖 明石屋 鹿児島県鹿児島市

軽羹饅頭(1個)216円

味のくらや 宮崎県宮崎市

実演 からいも団子(6個入)960円

對馬江口 長崎県対馬市

実演 あなごとヒオウギガイの弁当(1折)2,160円〈各日20点限り〉
●對馬あなご飯(1折)2,160円

呼子萬坊 佐賀県唐津市

いかしゅうまい大まる(8個入)1,404円

有村屋 鹿児島県鹿児島市

さつま揚げうんまかセット(1パック・9種・11個入)1,620円

岩崎本舗 長崎県長与町

長崎角煮まんじゅう(5個入)2,950円
●角煮きりおとし(180g)730円〈3月18日(水)は300点限り、以降は各日90点限り〉※お一人様各日3点まで

鹿児島ソーセージ工房 カルスコ 鹿児島県鹿児島市

黒豚ハンチェッタ(1パック、200g入)1,296円

角の八女茶 福岡県八女市

八女のかおり 極印(100g)1,728円

初登場
重久本舗 鹿児島県霧島市
熟成2年純玄米黒酢(900㎖)3,240円

千草物産 沖縄県那覇市

沖縄伝統野草配合 千草28茶(200g)2,091円

真鳥餅店 長崎県五島市

生かんころ餅3本セット(1セット)1,620円

さかえや 福岡県福岡市

実演 ソフトかりんとう(250g)1,200円

寿司割烹 おおむろ 大分県佐伯市

実演 うにあわび贅沢丼(1折)2,970円

燻や 佐賀県唐津市

牡蠣のスモークオイル漬け(100g入)1,512円

バラモン食堂 長崎県長崎市

実演 松浦アジフライ開き(1枚)378円

太宰府えとや 福岡県太宰府市

梅の実ひじき(150g)864円

森からし蓮根 熊本市中央区

からし蓮根(1本)1,620円

牛かつ ぎゅう太 鹿児島県鹿児島市

実演 鹿児島黒毛和牛尽くし弁当(1折)2,581円

Dining萬來 鹿児島県志布志市

実演 黒豚角煮弁当(1折)1,566円

佐賀大和名尾庵 佐賀県佐賀市

実演 炙り鶏だし巻き弁当(1折)1,595円

長崎本舗 糖庵 長崎県長崎市

特撰呈上 五三焼カステラ(185g)1,201円

木付や 大分県杵築市

三代目どら焼き(いもバター)(1個)320円〈各日100点限り〉

徳なが 佐賀県鹿島市

店内厨房調理 かにだしコロッケ(1個)400円

浜王水産 宮崎県延岡市

店内厨房調理 ぶぐからあげ(100gあたり)972円

浜田水産 宮崎県宮崎市

浜ちり(天日干しちりめん)(100gあたり)1,296円

琥珀神(KOHAKUKANSA) 福岡県築上町

SALON DE AMBRE 奈良漬×クリームチーズ(100g)1,296円

長崎中華街 蘇州林 長崎県長崎市

具入りちゃんぽん(冷凍・1人前)880円

博多とりかわ大臣 福岡市博多区

実演 博多とりかわ(たれ・塩)(各10本)各1,836円

なつま屋 大分県由布市

店内厨房調理 とり天(1パック・200g入)1,080円

中津からあげ もり山 大分県中津市

店内厨房調理 中津からあげ(100gあたり)529円

餃子の馬渡 宮崎県高鍋町

実演 馬渡のもっちり餃子(10個)972円

石垣島物産商事 沖縄県南風原町

ノニ(ヤエヤマアオキ、1ℓ)7,020円

ロン・ポワン 福岡市東区

クルミと塩キャラメルのロールケーキ(1本)2,001円

種家 はたけの和がし 鹿児島県西之表市

実演 糖蜜安納焼き芋(100gあたり)499円

低糖質専門店 BLUE OWL 宮崎県宮崎市

宮崎完熟マンゴーバターサンドスコーン(1個)540円〈各日50点限り〉

筑前たなか油屋 福岡県筑紫野市

サーモンのオイル漬け(60g)1,728円

吉宗(よっそう) 長崎県長崎市

①茶碗蒸し(冷凍・230g×2)1,404円
②蒸寿し(冷凍・220g)756円
※器は付いておりません。

茂里商店 大分県豊後大野市

大分県産原木乾しいたけ小玉どんこ(60g)1,080円〈各日50点限り〉

焼酎BARオープン、飲み比べも

イートイン 初登場 焼酎維新館

【営業時間】連日午後8時まで。
※最終日は午後5時閉場。ラストオーダーは各日閉店30分前。
※混雑状況により、ラストオーダーの時間が早まる場合がございます。

焼酎維新館 おすすめ飲み比べセット(1セット・各1杯・各約60㎖)1,800円
①［喜界島酒造］鹿児島県喜界町 島凪
②［高崎酒造］鹿児島県西之表市 しま華蜜(かみつ)
③［高良酒造］鹿児島県南九州市 八幡

※写真はイメージです。
※グラスでの提供となります。※ロック、水割り、炭酸割り、お湯割りからお選びいただけます。

【物販もございます】
④［本坊酒造］鹿児島県鹿児島市 HHAE(はえ)40°(720㎖)2,750円
⑤［山元酒造］鹿児島県薩摩川内市 にごり梅酒 梅大夫(うめだゆう)12°(720㎖)1,903円
⑥［沖永良部島酒造］鹿児島県和泊町 まぁさん 25°(900㎖)1,729円

九州 焼酎・梅酒特集

①［おおやま夢工房］大分県日田市 梅花爛漫プレミアム(500㎖)2,750円
②［本坊酒造］鹿児島県鹿児島市 火の島(900㎖)1,544円

〈限定焼酎〉抽選販売のお知らせ

お申し込み期間 ■3月18日(水)～24日(火) ※最終日は午後5時まで
お申し込み場所 ■8階催会場内 抽選販売お申し込みコーナー
お申し込み方法 抽選販売コーナーに備え付けのお申し込み用紙に必要事項をご記入のうえ、抽選箱にお入れください。
※お一人様1枚限り。ご本人様のみのご応募とさせていただきます。
※20歳未満の方のご応募はご遠慮ください。※お申し込みに際し不正が発覚した場合は当選無効とさせていただきます。
ご当選者発表 ご当選のお客様には、4月14日(火)までに、当選はがきにてお知らせいたします。
販売期間:4月15日(水)～21日(火)
販売場所:地下1階 フーディーズポート2［和洋酒］
※販売は当選はがきをお持ちの当選者ご本人様に限らせていただきます。販売時にご本人確認をいたしますので、「運転免許証、マイナンバーカードなど公的機関が発行した本人確認書類」をお持ちください。※配送はご容赦ください。
村尾(芋・25度、1.8ℓ)3,245円〈50点限り〉

WEBでも 高島屋オンラインストア 大九州展

※横浜店で開催の大九州展の商品は、販売しておりません。あらかじめ ご了承ください。
※大九州産以外の原材料を使用している商品もございます。
■ 高島屋オンラインストア限定商品が多数登場いたします。
■ タカシマヤのクレジットカードでのお買い求めでポイントもお付けいたします。
※高島屋オンラインストアでのご注文につきましては、オンライン会員への登録(登録・年会費無料)が必要となります。
※数に限りがございますので、売切れの節はご容赦ください。

高島屋大九州展 検索

●その他の出品ブランド
［黒にんにくのもみき］・［薬師堂］・［味の兵四郎］・［天水］・［峯樹木園］・［古市製茶］・［佳肴ひろすえ］・［浜口水産］・［奄美ハブ酒本舗］・［塚崎スッポン本舗］・［五木屋本舗］・［YOIYANA(よいやな)］・［進藤商店］・［谷口海産］