TAKASHIMAYA

2025 8/27 水 からのご案内

横浜タカシマヤ

今回はロング会期!

8.27 水 ～～ 9.8 月

8階催会場

※ 連日午後8時まで。
9月2日(火)は午後6時、最終日は午後5時閉場。

バナナマンのせっかくグルメ!! 博覧会

©TBS

企画:ネオスペース・TBSグロウディア
協力:TBSテレビ　後援:TBSラジオ

※営業日・営業時間は変更になる場合がございます。
※期間中の会場での番組収録、およびバナナマンの来場はございません。

© neospace / TBS GLOWDIA

名古屋市北区 かつ丼あらた
ロースかつ丼(1人前)2,200円

石川県金沢市
金沢まいもん寿司
金沢つづみもん(1人前・10貫)3,850円

※イートインのラストオーダーは閉場時刻の30分前。
混雑状況により、ラストオーダーの時間を変更させていただく場合がございます。

グルメやラーメン好きが、何度も来たくなる豪華な顔ぶれ!

広島市中区
武蔵坊本店
ごま汁なし担担麺
(1人前) 1,100円

1週目のみ 8月27日(水)～9月2日(火)の出店

和歌山県岩出市
中華そば 丸田屋
中華そば(1人前) 1,200円

2週目のみ 9月3日(水)～8日(月)の出店

静岡市駿河区
鶏そば専門店 麺や厨
うっ鶏そば(1人前) 1,100円

1週目から

黒船ハーバー(チョコバナナ味)
(1箱・5個入) 2,000円(2,000点限り)
※2週目からは、番組コラボの京都銘菓が登場!!

番組公式グッズコーナー ファン必携の番組公式グッズもお見逃しなく!

せっかく横浜に来たから
食べてったらいいじゃん!

① ② 先行販売 ③ 先行販売 ④ 先行販売

バナナマンのせっかくグルメ
①クリアファイル(1枚) 600円
②キャニスターセット(1台) 3,500円
③マルチケース(1個) 3,000円
④お弁当巾着(1個) 2,200円

先行販売
番組コラボやきまるスリム「せっかくまる」
(1台) 12,000円

「ラーメン」コーナー
人気の名品も変わり種も!お取り寄せラーメンがずらり

「焼肉のタレ」コーナー
番組で絶賛された全国ご当地焼肉のタレがラインアップ!

お買上げプレゼント
8月27日(水)～9月8日(月)の期間、会場内で税込3,000円以上のお買上げレシート(合算可)とタカシマヤのクレジットカードをご提示のお客様、先着4,700名様(平日300名様、土日500名様)にオリジナルクリアファイルをプレゼントいたします。※各日とも先着で準備数に達し次第終了させていただきます。※お一人様1枚まで。※期間中、タカシマヤのクレジットカードに新規入会されたお客様も対象になります。※詳しくは売場係員におたずねください。
※予告なく実施概要、プレゼント内容などが変更になる場合がございます。

Ponta エントリー不要

横浜店限定

Pontaカードご提示(ためる・つかう)のうえ、
期間中 横浜店でのお買上げ
合計金額税込10,000円以上で
抽選で100名様に 500 Pontaポイントが あたる!
8月21日(木)～9月8日(月)

※エントリー不要。自動エントリーとなります。※レシート合算可。※キャンペーンへのご参加には、PontaWeb会員登録、もしくは au ID 連携が必要です。※一部対象外となる商品・支払い方法がございます。※Pontaカードはタカシマヤのクレジットカード・デビットカード・ポイントカードとの併用はできません。※お買上げレシートには通常ポイント(1%)のみ記載されます。※当選者の発表は、厳選なる抽選のうえ、ポイント加算をもって代えさせていただきます。ポイント加算時期は2025年11月末頃の加算を予定しておりますが、諸事情により遅れる場合もございますので、あらかじめご了承ください。

詳しくは Ponta 横浜高島屋 検索

©Ponta

8/8 RENEWAL OPEN

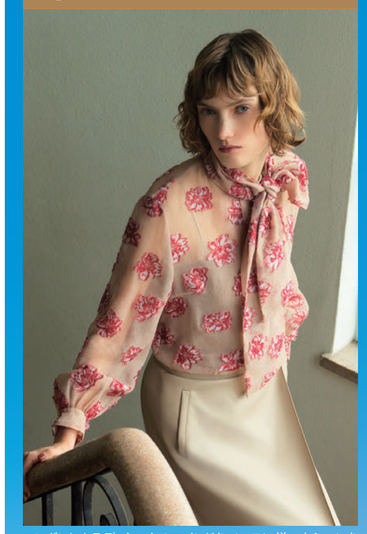

エレガント・トラディショナルマインドをベースに様々なシーンをトータルで提案する[トゥモローランド]が4階でリニューアルオープン。[デ・プレ]が新たに加わり、よりお客様のライフスタイルに合わせたスタイリングをご提案いたします。
[TOMORROWLAND]
ブラウス 36,300円
スカート 23,100円
■4階 婦人服

レイト サマー ドレッシング
Late Summer Dressing

新ブランドも続々デビュー。
ほんのりシックで
軽やかな、秋の始まりに
ちょうどいいスタイルが多彩に　開催中～9月9日(火)

8/29 NEW OPEN

"大人のデザート"をコンセプトに、オリジナリティを大切にしたカラーリングやデザインでありながら、テキスタイルの肌触りと機能性にもこだわったルームウェアブランドです。
[gelato pique]
※写真はイメージです。
■4階 婦人服

8/22 NEW OPEN

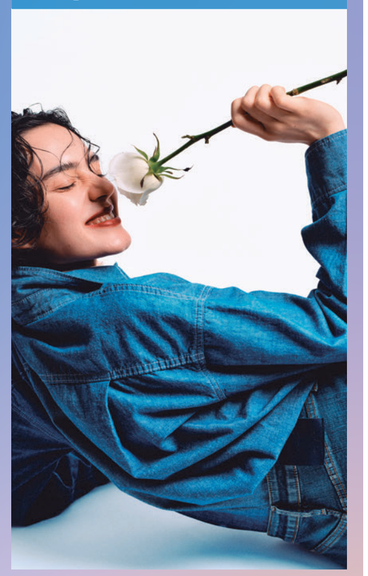

思わず毎日手にしたくなるような快適で機能的なアイテムを中心にニューベーシックスタイルをご提案いたします。
[BARNYARDSTORM]
ダンガリーデニムシャツ 14,300円
■4階 婦人服

[MARIHA]
エンジェルのミニドレス 41,800円
■4階 スタイル&エディット

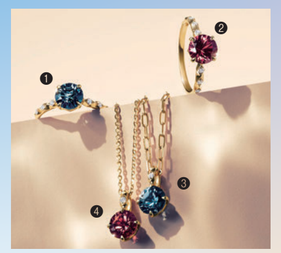

[STAR JEWELRY]
❶K18YGロンドンブルートパーズ/ダイヤモンドリング 137,500円
❷K18YGロードライトガーネット/ダイヤモンドリング 148,500円
❸K18YGロンドンブルートパーズ/ダイヤモンドチャーム 59,400円
❹K18YGロードライトガーネット/ダイヤモンドチャーム 66,000円
※チェーンは別売です。
■1階 アクセサリー

滑らかな肌触りとシックな艶感で秋のスタイリングをアップグレード。
[ビューランス]
シルクスカーフ(サイズ:約88×88㎝) 11,000円
■1階 シーズン雑貨

[TOGA ARCHIVES]
シャツ 69,300円
■6階 CSケーススタディ

[POLA]
■9月1日(月)発売
■1階 化粧品
うるおい・輝き・立体感のあるハリ肌を目指して。ポーラ最高峰ブランド「B.A」が生まれ変わります。
❶B.A ローション (120㎖)23,100円
❷B.A ミルク (80㎖)23,100円
❸B.A クリーム (30g)38,500円

2025 秋 タカシマヤ
コスメティックフェスティバル

■開催中～9月23日(火・祝)
■1・8階 化粧品
4階 ベルサンパティック、アーバンコンフォート
5階 ネイルバー
横浜ファーストビル12階 ビューティギャラリー

[RMK]
■9月5日(金)発売
■1階 化粧品
光と影を味方につけて、ひと塗りで立体的なツヤ肌へ。美しい仕上がりを長時間キープ。
RMK リクイドファンデーション フローレスカバレッジ プラス
(30㎖)6,600円

8階催会場のご案内

9月10日(水)	11日(木)	12日(金)	13日(土)	14日(日)	15日(月・祝)	16日(火)	17日(水)	18日(木)	19日(金)	20日(土)	21日(日)	22日(月)	23日(火・祝)
日本の伝統展						会場準備	フォンテーヌ秋のウィッグフェア						会場準備
			ハグオール買取イベント				ベビー・こども服ファッション祭						
						『劇場版ハイキュー!!ゴミ捨て場の決戦』展							

※食料品の写真は調理・盛り付けの一例です。※天候・交通事情等により販売を中止する場合がございます。あらかじめご了承ください。※商品のご利用方法により税率が変更となる場合がございます。都合により、商品内容が変更・中止となる場合がございます。
※価格は消費税を含む総額にて表示しております。

Takashimaya YOKOHAMA
〒220-8601 横浜市西区南幸1-6-31 TEL 045-311-5111

今回は13日間のロ〜ングラン！番組内で絶賛された、全国各地のグルメが大集合！

1週目のみ 8月27日(水)〜9月2日(火)
2週目のみ 9月3日(水)〜8日(月)

長崎県佐世保市
佐世保バーガー ビッグマン 実演
佐世保スペシャルバーガー
(1個)1,300円

せっかく横浜高島屋に来たなら
はみ出すデカ盛り！黒毛和牛100%バーガー
食べてったらいいじゃん！

広島県尾道市
しまなみドルチェ 実演
ジェラートダブル「瀬戸田のレモン」&「伯方の塩」
(1個)601円

せっかく横浜高島屋に来たなら
瀬戸田のレモンと伯方の塩がコラボしたジェラート
食べてったらいいじゃん！

札幌市豊平区
GELATERIA GELABO
北海道産赤肉メロンとソフトクリーム
(1個)891円 実演

北海道産の赤肉メロンが入った生ソフトクリームパフェ

鹿児島県鹿児島市
天文館むじゃき 実演
白熊(大)
(1人前)1,100円

せっかく横浜高島屋に来たなら
フルーツや寒天がどっさり！鹿児島のかき氷
食べてったらいいじゃん！

長野県駒ヶ根市
明治亭 実演
ソースかつ丼弁当
(1折)1,790円

柔らかな国産豚肉のロースカツと特製ソースがベストマッチ！

京都府京丹後市
とり松 店内厨房調理
網野名物ばらずし
(1折)1,188円

せっかく横浜高島屋に来たなら
鯖のおぼろを二段に挟んだ丹後半島の郷土食
食べてったらいいじゃん！

神奈川県三浦市
元祖まぐろ漬 羽床総本店
天然本まぐろ中とろ味噌漬
(1切・100g)2,700円
店内厨房調理 ・海苔弁 銀だら西京焼
(1折)1,728円

せっかく横浜高島屋に来たなら
味噌床で熟成させた天然本まぐろ
食べてったらいいじゃん！

バナナマンのせっかくグルメ!! 博覧会

©TBS
©neospace / TBS GLOWDIA

今回はロング会期！

8.27(水)〜〜9.8(月)
8階催会場

企画:ネオスペース・TBSグロウディア
協力:TBSテレビ　後援:TBSラジオ

※連日午後8時まで。
9月2日(火)は午後6時、最終日は午後5時閉場。
※営業日・営業時間は変更になる場合がございます。
※期間中の会場での番組収録、およびバナナマンの来場はございません。

高知県高知市
コミベーカリー
窯出しチーズケーキ
(1ホール直径約21cm)4,050円
(カット・2個入)972円

長野県松本市
プリン専門店春夏秋冬
信州ぜいたくプリン みるくとたまご
(1個)351円

長野県長野市
いろは堂 2週目のみ 店内厨房調理
おやき 各種
(各1個)291円から

長崎県五島市
三井楽氷産 実演
五島鬼鯖棒鮨
(1本)3,564円

山形県上山市
楢下宿 丹野こんにゃく 実演
玉こんにゃく煮
(15玉入)600円

秘伝の醤油で香ばしく煮付けた山形名物の玉こんにゃく

三重県松阪市
松阪まるよし 2週目のみ
松阪牛ビーフジャーキー(30g)1,296円
・松阪牛ゴロゴロコロッケ(1個)400円 実演

宮城県名取市
陣中
牛タン丸ごと一本塩麹熟成
(480g)8,000円

長崎県長崎市
吉宗(よっそう) ※写真はイメージです。
❶茶碗むし(冷凍)(2食入・230g×2)1,404円
❷蒸寿し(冷凍)(220g)756円

京都市伏見区
まるもち家
水まる餅
(3個入)1,500円
実演 ・まるもちつぶあん
(5個入)750円

東京都世田谷区
It Wokashi
It Daifuku
(1個)378円

千葉県成田市
なごみの米屋
生栗むし羊羹
(1本)1,101円

神戸市中央区
観音屋 2週目のみ
デンマークチーズケーキ
(1個)400円
※写真はイメージです。

山形県山形市
シベール
ラスク フランス プレミアムバター(バリューパック)
(1袋・250g)1,080円

長崎県佐世保市
レストラン蜂の家 店内厨房調理
カレーパン
(1個)280円

山梨県北杜市
萌木の村ROCK
ROCKビーフカレー
(1個・200g)972円

新潟市中央区
せきとり 実演
鶏の半身から揚げ
(1個)1,404円

北海道幕別町
チーズ工房 NEEDS 2週目のみ
大地のほっぺ(1個・300g)1,890円
大地のほっぺミニ(1個・180g)1,242円

仕込みに3日間かけた角煮はタレの旨味が染みたほろほろ食感

長崎県長与町
岩崎本舗
長崎角煮まんじゅう
(冷凍・5個入)2,751円
実演 ・長崎角煮まんじゅう
(1個)551円

奈良県上北山村
柿の葉寿司のゐざさ 中谷本舗
衣寿司
(6種・12個入)4,212円

神奈川県小田原市
季作久 2週目のみ 実演
足柄牛小田原丼
(1折)2,380円

神奈川県逗子市
SUNDOWNER 東京オムレツ 1週目のみ 実演
鎌倉ロースハムとゴーダチーズのオムレツサンド
(1セット・2切入)1,789円

仙台市青葉区
たんや善治郎 1週目のみ 実演
牛たん極太盛り合せ弁当
(1折)3,150円

島根県出雲市
出雲 日本海 実演
のどぐろ丼
(1折)1,782円

石川県金沢市
逸味潮屋 1週目のみ
鰤のたたき
(冷凍・100gあたり)1,296円

愛媛県八幡浜市
谷本蒲鉾店
じゃこ天詰合せ
(8枚入)1,728円

長野県東御市
アトリエ・ド・フロマージュ 1週目のみ
焼チーズカレー
(冷凍・1個・280g)864円

横浜市中区
ホテルニューグランド
モンテクリストサンド
(冷凍・1個)1,512円

鹿児島県霧島市
黒豚の館
黒豚ロースステキカツ用
(冷凍・100g×2)1,512円

鹿児島県霧島市
溶岩焼 薩摩屋 実演
鹿児島黒牛 厚切りカルビ・厚切り熟成タン弁当
(1折)2,376円

愛媛県今治市
白楽天 今治本店 実演
焼豚玉子飯
(1折)1,281円

北海道函館市
兼八
数の子松前漬け(150g)1,512円
実演 ・海鮮焼き いか(1尾)810円

新潟市中央区
イカ屋 荘三郎 2週目のみ
アジ茶漬
(冷凍・1人前)680円
※写真はイメージです。

熊本市東区
菅乃屋
国産馬刺し3種スライスセット
(冷凍・317g)3,780円

千葉県旭市
飯岡ヤマイチ水産 1週目のみ
ヤリイカの西京味噌漬け
(冷凍・1パック・150g)1,296円

富山県魚津市
鮨蒲本舗 河内屋 1週目のみ
棒S(ボウズ)元祖スティックチーズ
(1パック・5本入)831円

浜松市浜名区
長坂養蜂場
はちみつ&マーガリン(150g)830円
実演 ・はちみつソフトクリーム
(1個)550円

東京都中央区
小洞天 2週目のみ
あんまん
(1個)421円

沖縄県名護市
美ら花別邸 実演
和君手羽先
(1パック・5本入)1,350円

※品数に限りがございますので、売切れの節はご容赦ください。※数量限定品の販売に際し、お買上げ点数を制限させていただく場合がございます。※商品の販売開始時刻・時期が遅延、販売を中止する場合がございますのあらかじめご了承ください。
※食料品の写真は調理・盛り付けの一例です。※商品のご利用方法により税率が変更となる場合がございます。※商品に含まれるアレルギー物質につきましては売場係員におたずねください。※商品の価格・内容は2025年8月4日(月)現在のものです。※価格は消費税を含む総額にて表示しております。