# TAKASHIMAYA

2024 10/2 (水) からのご案内

## 高崎タカシマヤ

初登場

**福田屋 熊本和栗庵** 熊本市北区

①**栗好き**(6個入)1,361円

②**栗千里**(5個入)729円

熊本県産和栗を素材につくった栗ペーストの風味豊かな「栗好き」と、県産の和栗にこだわった、しっとり食感の焼きモンブラン「栗千里」。

栗好きにはたまらない

秋スウィーツ

実演

**メロンパン専門店カシェット** 福岡県糸島市

①**メロンリング**(1個)324円

②**チョコメロンリング**(1個)390円

③**苺チョコメロンリング**(1個)390円

●**栗チョコメロンリング**(1個)486円

〈50点限り〉

メロンパンの特徴、外のクッキー生地のサクッとした食感、中のふんわりとした口あたりにこだわった、専門店ならではの自信作。

新感覚！

ドーナツ型に

焼きあげた

リッチな風味

# 第20回 大九州展

10.2[水]→8[火] 6階 催場

※最終日は午後5時閉場。

九州・沖縄県産以外の原材料を使用している商品もございます。

初登場 実演

**牛かつぎゅう太** 鹿児島県鹿児島市

①**鹿児島黒毛和牛尽くし弁当**

(1折)1,998円

鹿児島県産の黒毛和牛を使用した牛かつ、ステーキ、焼肉を盛りつけたボリューム弁当。

②**黒毛和牛と黒豚のよくばりかつサンド**

(1折・各種2切入)

1,981円〈各日60点限り〉

コクのある黒毛和牛、ジューシーな黒豚、2つのおいしさを同時に楽しめるセット。

迫力の3つの味で

とことん肉三昧

初登場 実演

どちらも食べたい！

にこたえたサンドイッチ

実演

**博多とりかわ大臣** 福岡市博多区

**博多とりかわ**

(たれしお、10本パック)1,782円

焼きを重ねて脂を落とし、さらに特製のタレにくぐらせて炙り焼き。飽きのこない美味しさです。

実演 **三井楽水産** 長崎県五島市

**五島鬼鯖棒鮨**(1本)3,240円

新鮮な真鯖を独自の旨酢で浅くシメ、鯖本来の生に近い旨みを引き出しました。

旨みがギュッと

凝縮された

博多の新名物

うまかもんの宝庫から、

ご当地グルメが大集合！

鯖、米、昆布、酢

自信の素材が

生む逸品。

タカシマヤのクレジットカード会員様・ポイントカード会員様

## ポイントアップ特別ご優待会

■10月2日(水)→6日(日) ■各階

タカシマヤカード《ゴールド》・タカシマヤカード会員様は10%に、タカシマヤセゾンカード会員様・タカシマヤポイントカード会員様は4%に。

※食料品、食堂・喫茶、催場、その他一部の売場・商品はポイントアップ対象外とさせていただきます。

※特価品のお買上げ、2回払い、ボーナス払い、回数指定分割払いはポイントアップ対象外とさせいただきます。※ご優待率が10%のタカシマヤカード《ゴールド》はポイントアップ等対象外とさせていただきます。※一部除外品がございます。現金や商品券でご入金される場合はポイントアップ対象外とさせていただきます。詳しくは売場係員におたずねください。

タカシマヤのデビットカード会員様・タカシマヤのクレジットカード会員様・タカシマヤ友の会会員様・スゴ積み会員様

## 特別ご優待会

予告 10月11日(金)→14日(月・祝) ■各階

会員様だけの特別プライス！

期間中、タカシマヤのデビットカード・タカシマヤのクレジットカード・タカシマヤ友の会会員証・お買物カード・スゴ積み会員証をご利用ください。※スゴ積みの場合はアプリ画面をご提示ください。ご優待対象商品が特別価格でお求めいただけます。

※ポイントサービスは対象外となります。※一部除外品がございます。※ご優待対象商品など、詳しくは売場係員におたずねください。

タカシマヤアプリ会員様限定

## 100円 クーポンプレゼント

先着1,000名様に「大九州展」会場内でご利用いただける「100円クーポン」をさしあげます。

※税込1,000円以上お買上げで1枚限りご利用いただけます。クーポン配信画面をご提示ください。

アプリダウンロードはこちら

■6階 催場クーポン引換カウンター

---

2024 Autumn

# Life+Design

ライフ プラス デザイン

■開催中→10月8日(火) ■各階

この秋、スタイルを素敵にアップデート。

[ビューフォート]

①バレエシューズ18,700円

②ウェッジスニーカー

19,800円 ■1階 婦人靴

機能とデザインにこだわった大人のカジュアルシューズをラインアップ。

軽さと抜群の機能性が魅力のボストンバッグなど、秋のおでかけにおすすめのアイテムをご紹介。

[レスポートサック]

ボストンバッグ(約35×52×マチ22㎝)

22,000円 ■1階 ハンドバッグ

ラメ感のある糸で仕立てたツイードジャケット風のニットカーディガン。女性らしさを引き立てるトレンドアイテムです。

[スーペリアクローゼット]

ラメフェザーニットジャケット

各33,000円 ■2階 婦人服

モダンスタイル照明を展開するカナダのブランドから、暮らしにおしゃれなエッセンスを添えるLEDポータブルランプを。

[トゥビセン]

LEDポータブルランプ JINGLE(約140×高さ145㎜)

12,100円 ■5階 特設会場

■会期:10月2日(水)→8日(火) ※最終日は午後5時閉場。

## INFORMATION

### [MARC JACOBS] POP-UP SHOP

■10月8日(火)まで開催中 ※最終日は午後5時閉場

■2階 ジョイント・スクエア

独創的で実用性もあるシルエットが人気の「ザ サック バッグ」をご用意。シーズンごとにアップデートされるカラーがスタイルに彩りを添えます。

ザ サック バッグ 78,100円

### [河谷シャツ] 2024Autumn&Winter POP UP SHOP

■10月2日(水)→8日(火) ※最終日は午後5時閉場

■2階 特設会場

この秋冬は「伝統と革新」がテーマ。体型をカバーするシルエット、肌ざわりの良い素材、見た目にも愉しいデザインをご提案。

シャツ

各22,000円

### [アミアーム]藍染ニット展

■10月2日(水)→8日(火) ※最終日は午後5時閉場

■5階 特設会場

自然でシンプル、落ち着いた色合いに確かな技術。通気性・吸湿性・吸水性に優れた藍染ニットをご提供。

藍染ニット

チュニック(綿100%、サイズ:M〜L)

44,000円

パンツ(綿100%、裏生地:ポリエステル100%)41,800円

メッシュ編ストール

(綿100%)8,800円

PRESENTS

期間中、税込16,500円以上お買上げのお客様、先着20名様に藍染ニットストールをさしあげます。

### [キルトハウス] 1周年記念セール

■10月2日(水)→8日(火) ※最終日は午後5時閉場。

■5階 特設会場

クッションカバーやマルチカバーを中心に、インテリアファブリックや生活雑貨をお買得価格で。

特別提供品マルチカバー(200×250㎝)

8,250円〈10点限り〉

### [VENEX(ベネクス)] リカバリーウェア期間限定販売会

■10月2日(水)→15日(火) ■4階 紳士服

※最終日は午後5時閉場

話題のリカバリーウェアをご紹介。普段使いや就寝時に着用することで特殊素材が副交感神経にアプローチして、休養の質を高めます。

PRESENTS

期間中、税込11,000円以上お買上げのお客様、先着20名様にオリジナルノベルティをさしあげます。

※写真はイメージです。

### 2025髙島屋のおせち料理 予約承り

ご予約期間:

受付中→11月6日(水)■地1階 特設会場

11月7日(木)→12月24日(火)■6階 特設会場

店頭受取:12月31日(火)

■6階 特設会場 午後1時〜4時

〈髙島屋 和洋中おせち〉

和洋中三段重

(20.3×20.3×高さ4.2㎝)

34,560円

箸5膳

### 食料品期間限定販売 ■10月2日(水)→8日(火) ■地1階 食料品

香ばしいアーモンドフロランタンとバターサブレでキャラメルをサンド。

[キャラマー]

キャラマーサンド5個入

1,350円

■地1階 ウィークリースウィーツ

野菜とにんにくがたっぷり。食べごたえある大きさで満足感も十分。

[餃子の和商]

野菜餃子(10個入)1,381円

●[リケン]

酵素美人(720ml)2,722円

■地1階 ウィークリーデリ

厳選した国産和牛A5ランクを楽しめる握り。独自ブレンドのソースを添えて。

[銀座 浅伊]

A5ランクとろけるローストビーフにぎり(1折)

1,350円

■地1階 グルメポップアップ

予告 6階 催場のご案内 ※最終日は午後5時閉場。

## パンとろぼう展

■10月10日(木)→21日(月)

※ご入場は閉場の1時間前まで

※混雑時は入場をお待ちいただく場合や整理券を配布する場合がございます。

前売券を10月9日(水)23:59まで販売中!

主催:髙島屋 共催:群馬読売IS

特別協力:柴田ケイコ、KADOKAWA

ご入場料など詳しくはこちら

## Wacoal SALE ワコール大感謝セール

■10月10日(木)→15日(火)

ブラジャー&ショーツコーディネート インナーウェア ノンワイヤーブラジャー ナイトウェア

※写真はイメージです。

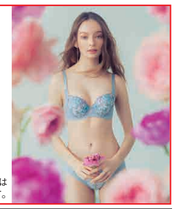

※品数に限りがございます、売切れの節はご容赦ください。※数量限定品の販売に際し、お買上げ点数を制限させていただく場合がございます。※商品の販売開始時刻・時期が遅延、販売を中止する場合がございます。あらかじめご了承ください。※食料品の写真はイメージです。※写真は調理・盛り付けの一例です。※価格表示のない小物等はコーディネート用です。※商品のご利用方法により税率が変更となる場合がございます。※価格は消費税を含む総額にて表示しております。※商品に含まれるアレルギー物質につきましては売場係員におたずねください。※20歳未満の方の飲酒は法律で禁じられております。※妊娠中や授乳期の飲酒は胎児・乳児の発育に悪影響を与えるおそれがあります。【酒類販売管理者標識(2024年9月現在)】販売場の名称及び所在地:髙島屋 高崎市旭町45、酒類販売管理者の氏名:篠崎美沙、酒類販売管理研修受講年月日:令和6年7月2日、次回研修の受講期限:令和9年7月1日、研修実施団体名:高崎小売酒販組合

※お車でお越しの際は、周辺道路・駐車場の混雑が見込まれます。ご来店の際はあらかじめご了承ください。※都合により催・イベント内容が変更・中止となる場合がございます。

Takashimaya TAKASAKI

〒370-8565 高崎市旭町45 TEL 027-327-1111

営業時間に関しましてはホームページをご確認ください。

# 第20回 大九州展

10.2[水]→8[火] 6階 催場

※最終日は午後5時閉場。

九州・沖縄県産以外の原材料を使用している商品もございます。

## 各県を代表する美味、ごちそうを余すところなく！

初登場

甘辛のタレがよくしみた
ホルモンは、卵との相性
ピッタリ！

[鉄板焼 天神ホルモン] 福岡市博多区
おかずホルモン(1セット75g×2) 1,181円

[博多芳々亭] 福岡市博多区
博多もつ鍋[醤油、味噌、塩、辛味噌](冷凍・2人前)
各3,240円

[桑水流畜産] 宮崎県小林市
黒豚みそ漬(130g) 864円

[森からし蓮根] 熊本市中央区
からし蓮根(1本) 1,512円

初登場

[五木屋本舗] 熊本県五木村
山うにとうふオリジナル(100g) 756円

[長崎中華街 蘇州林] 長崎県長崎市
具入りちゃんぽん(冷凍・1人前) 850円

実演

[たかなべギョーザ] 宮崎県児湯郡高鍋町
たかなべギョーザ 焼きギョーザ(10個入) 756円

[岩崎本舗] 長崎県長崎市
①長崎角煮まんじゅう
(冷凍・5個入) 2,501円
②角煮きりおとし(180g) 681円
〈各日60点、土・日・祝日は各日100点限り〉

実演

トロトロに煮込んだ角煮をたっぷりと。

[Dining萬來] 鹿児島県志布志市 鹿児島黒豚角煮弁当(1折) 1,512円

豊後水道の新鮮な
うにがトロ～リ
とろけて

実演

[寿司割烹 おおむろ] 大分県佐伯市
うにづくし丼(1折) 1,836円〈各日限定30折〉

実演

[さかえや] 福岡県篠栗町
ソフトかりんとう(280g) 1,200円

[ロン・ポワン] 福岡市東区
和栗のロール(1本・約14cm) 1,851円

実演 初登場

[The Explorers] 福岡市早良区
エッグタルト
①プレーン(1個) 371円
②チョコレート(1個) 391円
③キャラメル(1個) 391円
④パンプキン(1個)
391円〈各日50個限定〉

パリッとした
パイ生地と
カスタード
クリームが
絶妙

実演

[かさの家] 福岡県太宰府市
①梅ヶ枝餅(5個入) 751円
②古代米 梅ヶ枝餅(5個入)
751円〈各日30点限り〉
※10月8日(火)の
販売はございません

濃厚な八女茶とミルクの抜群のハーモニー

初登場
実演

[梅野製茶園] 福岡県八女市
①濃厚すぎる八女抹茶ラテ(1杯) 651円
②モコモコ八女抹茶ソフト(1個) 550円

銘茶八女茶の
味わいを冷たい
デザートで

実演

[五島しまおう] 長崎県五島市
五島すりみ揚げセット
(5枚、あご天・えそ天・あじごぼう・いわしバーグ・ピリ辛いか天) 1,080円

長崎五島で
愛される味を
多彩に揃えて

[有村屋] 鹿児島県鹿児島市
さつま揚げ うんまかセット(1パック9種11個入)
1,620円〈各日30点限り〉

牡蠣の旨みが凝縮、燻しの
香りが食欲をそそります。

[燻や] 佐賀県唐津市
●牡蠣のスモークオイル漬け(100g)
1,350円
●ホタテのスモークオイル漬け(5個入)
1,404円

[味の明太子 ふくや] 福岡市博多区
味の明太子(100g) 1,296円

[谷口海産] 鹿児島県志布志市
ちりめん天日干し(80g) 1,080円

食べ比べて
おいしい
豪華弁当

実演

[にくの蔵 銀山亭] 大分県大分市
①おおいた和牛 ローストビーフ&
ハンバーグ弁当(1折) 1,944円
②おおいた和牛2種食べ比べ弁当
(1折) 2,376円

ジューシーで
コクのある味わい2種

実演

[佐賀大和名尾庵]
佐賀県佐賀市
炙り鶏だし巻き弁当
(1折) 1,396円

コリコリ食感の
炙り鶏は旨みぎっしり

可愛い姿が人気。
ミルクの濃厚な味わいで
大満足のボリューム感。

初登場

[小倉フルーツ旬菓 すず蘭]
北九州市若松区
①ねこプリン
(ミルク・チョコ・あまおう、冷凍、各1個)
810円
②シャインマスカット飴(1本)
648円

実演

[YURARI] 大分県由布市
プリン大福(カスタード・珈琲)
(1個)各361円

初登場

[おおいた姫島] 大分県姫島村
マダコ唐揚げ(100g) 972円

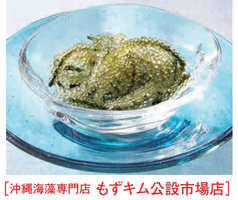

[沖縄海藻専門店 もずキム公設市場店]
沖縄県那覇市 海ぶどう(80g) 1,481円

[古市製茶] 鹿児島県南九州市
知覧茶「香」(100g) 1,296円
10/2(水)限定 オープニングサービス
●知覧茶「幸」(100g×2袋) 1,080円〈100点限り〉

[千草物産]
沖縄県那覇市
沖縄伝統野草配合
千草28茶
(200g)
2,091円

[長田食品] 長崎県平戸市
あご旨だし(8g×20袋) 1,836円

[筑前たなか油屋] 福岡県筑紫野市
①ちくし村ドレッシング各種
スペシャル和風ドレッシングほか(240ml) 972円
②極上 黒胡麻油(270g) 2,376円

[村岡総本舗] 佐賀県小城市
①カシューナッツ羊羹(250g、1本)
1,080円
②特製切り羊羹(250g、1本) 901円

[長崎本舗 糖庵] 長崎県長崎市
長崎カステラ糖庵和三盆
(290g) 1,188円
10/5(土)・6(日)限定特別提供品
●カステラの切れはし(240g) 540円
〈各日120点限り・お一人様2点限り〉

午後のお楽しみ!
期間中だけの
ご提供。
各日午後3時から
1,080円
限定販売
10/2(水)→7(月)
各日30点限り
※お一人様各2点限り

[牛かつぎゅう太] 鹿児島県
黒豚とんかつ弁当(1折)

[にくの蔵 銀山亭] 大分県
焼きすき弁当(1折)

[Dining萬來] 鹿児島県
2種盛り弁当(1折)

[おおいた姫島] 大分県
海鮮唐揚げ弁当(1折)

[The Explorers] 福岡県
エッグタルト(3個入)

[くろず屋]
鹿児島県霧島市
純玄米黒酢
(900ml)
3,456円

[薬師堂] 福岡県筑紫野市
ソンバーユ無香料(75ml) 2,200円

[五島椿本舗]
長崎県長崎市
①純粋 椿油
(120ml) 2,970円
②ながさき育ちシャンプー(300ml)
2,970円

[オリーゼ本舗] 佐賀県唐津市
①サンベール(青汁、3g×60包) 6,900円
②オリーゼB1(3g×60包) 5,400円